

ВДГБ: Учет продуктов питания в бюджетных учреждениях

- ▶ Ведение списка рецептуры (блюд) и технологии приготовления блюд согласно сборникам рецептур или технико-технологическим картам (ТТК) с учетом нормативов расхода продуктов и их аналогов, химического состава (количество жиров, белков и углеводов), калорийности. Возможность хранения описаний блюд и способа их приготовления. Возможность формирования и печати технологических карт.
- ▶ Отчетность. Получение меню блюд на день и указанием цены за порцию. Получение отчетов по движению продуктов питания по дням и в целом за период. Получение отчетов по определенному источнику финансирования, по определенной категории довольствующихся. Соответствие форм документов и учета специфика учреждений сферы медицины. Присутствует возможность применения столов диетпитания. Получения анализа расхода продуктов питания по нормам питания для определенной категории довольствующихся и конкретного типа продукта питания. отчетов требованиям законодательства. довольствующихся, источника финансирования и КБК.
- ▶ Учтена специфика учреждений сферы медицины.

Утверждаю
Руководитель учреждения _____ (подпись) _____ (расшифровка подписи)
01 Января 2006 г.

Меню-требование на выдачу продуктов питания № _____

форма по ОКУД _____ Дата _____ 01.01.2006

по ОКПО _____

на 01 Января 2006 г.

Учреждение _____

Структурное подразделение _____

Материально ответственное лицо _____

Подкатегория довольствующихся (группы)	Планируемая стоимость одного дня, руб.	Количество довольствующихся - по плановой ставке, руб	Планируемая стоимость на всех довольствующихся, руб	Финансовая стоимость, руб.	Персонал (кол-во человек)
1	2	3	4	5	6
Всего					

Продукты питания	Единица измерения	Количество продуктов питания, подлежащих закладке						Расход продуктов питания (количество)		
		Завтрак	2-ой завтрак	Обед	Полдник	Ужин	21-час	На довольствующихся	На персонал	
1	2	3	4	5	6	7	8	9	10	11
Кол-во порций										
Выход - вес порций										
Вода	M.0000000000	л	16,165		92,460			16,365	0,612	125,602
Картофель	M.0000000000				34,265			70,744		105,009
Кефир	M.0000000000								30,636	30,636

Блюда: Жаркое по домашнему *

№ рецептур: 308

Наименование: Жаркое по домашнему

Увеличенный состав:

- Жирок: 132000
- Углеводы: 21000
- Белки: 23000
- Калорийность: 435000

Вес готового продукта: 0.300

Код	Продукты	Вес нетто	Вес брутто
3	Картофель	0.260000	
4	Масло сливочное	0.010000	
5	Лук репчатый	0.015000	
6	Морковь	0.015000	
91	Соль	0.001000	
193	Говядина 1 кат	0.107000	

Наименование рецептур: Описание блюда или способа приготовления

ОК Закрыть Записать Печать

- ▶ Автоматический расчет энергетической ценности, а также белкового, углеводного и жирового состава блюда. Анализ этих данных за произвольный период.
- ▶ Отражение всех необходимых операций по движению сырья (продуктов). Поступление продуктов, как от контрагента, так и от сотрудника (через авансовый отчет). Возврат поставщику. Операции по внутреннему перемещению между материально ответственными лицами и подразделениями (к примеру местами хранения). списание продуктов в производство по калькуляции и т.д.

Блюда (технологические карты)

№	Продукты	Вес нетто	Вес брутто	Отчеты
1	Говядина 2 кат	0.057000		

Состав блюда [Говядина на суп 2-й кат.], вес готового блюда - 0.025:

Код	Продукты	Вес нетто	Вес брутто
102	Горбуша отварная с гол.	0.100	
6	Горбуша с/м с головой	0.050	
162	Горох отварной	0.160	
1	Говядина на суп 1-й кат.	0.025	
2	Говядина на суп 2-й кат.	0.025	
84	Голубцы фарш отварным мяс	0.252	
85	Голубцы фарш отварным мяс	0.252	
348	Горбуша жарк.потр с гол.	0.100	
308	Греча свежая	0.300	
86	Гуляш из отварного мяса 1	0.110	
87	Гуляш из отварного мяса 2	0.110	
307	Жаркое по домашнему	0.300	

ОК Закрыть Записать Печать

- ▶ Составление калькуляции на основании заказной системы, то есть за счет прямого указания требуемого количества порций.
- ▶ Планирование рациона на определенный период . Составление плана меню, сразу же с расчетом пищевой и энергетической ценности.
- ▶ Калькуляция. Формирование калькуляционной карты (Меню раскладки) на любой день или за произвольный период. Возможность применения сложных калькуляций с использованием диетических столов. Возможность формирования карты с подробным указанием нормативов расхода продуктов питания. Возможность получения отдельной подробной калькуляции: на вид приема пищи (обед, завтрак, ужин и т.д.), на категорию довольствующихся.

Сформировать *

Обновить Настройка

Табель питания

За период Январь 2006 г.
По категориям : "Сотрудники"

№ п/п	Ф.И.О.	04.01.06	05.01.06	06.01.06	07.01.06	08.01.06
10	Кирплюк Елена Марселевна		76.77	60.03	47.87	4.38
11	Молочная Зина Федоровна	80.30	84.09	60.03	47.87	6.59
12	Морозов Иван Георгиевич	80.30		60.03	47.87	
13	Петренко Осип Диллерович	80.30	84.09	60.03	47.87	172.74
14	Петров Игорь Сергеевич			60.03	47.87	
15	Петровская Ирина Павловна		76.77	60.03	47.87	168.36
16	Пилипенко Сергей Поликарпович	80.30	73.83	60.03	47.87	
17	Поликарпов Алексей Павлович	80.30	76.77	60.03	47.87	166.15
18	Ферстер Людмила Александровна			60.03	47.87	6.59
19	Яблочкина Татьяна Васильевна			60.03	47.87	
	Итого:	1,165.00	1,040.43	1,140.57	982.43	1,248.34



ВДГБ: Учет ГСМ и транспорта в бюджетных учреждениях

- Хранение подробных технических данных и характеристик о транспортном средстве от объема двигателя до льгот по исчислению транспортного налога.
- Выписка и обработка путевых листов унифицированной формы, в зависимости от типа транспортного средства.
- Автоматический расчет фактического и нормативного расхода топлива.
- Учет пробега транспортных средств.
- Возможность гибкой настройки правил списания самим пользователем, в зависимости от источника финансирования и КБК учета топлива.
- Приход горюче-смазочных материалов через авансовый отчет и по общему счету за месяц.
- Получение отчетности об остатках и оборотах горюче-смазочных материалов в разрезе транспортных средств, водителей и подразделений.
- Анализ отклонения фактических затрат на горюче-смазочные материалы от нормативных.
- Автоматическое заполнение регламентированных форм: транспортной декларации и авансовых платежей по транспортному налогу.

Оборотная ведомость МЗ *											
Обновить		Настройка									
Экспериментальная общеобразовательная школа № 756 Российской академии образования											
ОБОРОТНАЯ ВЕДОМОСТЬ по материальным запасам по МОП за Март 2006 г.											
Код бюджетной классификации (КБК) Без учета КБК				Код вида деятельности							
№ пл	Номенклатурный номер	Наименование МЗ	Ед. изм.	Остаток на 01.03.2006 г.		Оборот за Март 2006 г.				Остаток на 31.03.2006 г.	
				дебет	кредит	Дебет		Кредит		дебет	кредит
1	2	3	4	5	6	7	8	9	10	11	12
		Вдовина Ирина Александровна		---	---	---	75,00	---	---	---	75,00
		Газель гос. номер 279EH		---	---	---	75,00	---	---	---	75,00
		Администрация		---	---	---	75,00	---	---	---	75,00
	1.105.03			---	---	---	75,00	---	---	---	75,00
	1	616046 АИ-92	л	---	---	10,000	75,00	---	---	10,000	75,00
		Иванов Иван Иванович		---	---	---	---	---	75,00	---	1,009,0
		Газель гос. номер 021AB		---	---	---	---	---	75,00	---	1,009,0
		Администрация		---	---	---	---	---	75,00	---	1,009,0
	1.105.03			---	---	---	---	---	75,00	---	1,009,0
	2	616046 АИ-92	л	144,540	1,084,05	---	---	10,000	75,00	134,540	1,009,0
ИТОГО ПО ВЕДОМОСТИ:				---	---	---	---	75,00	---	75,00	---

* Суммовые показатели рассчитаны исходя из средних цен поступления (выбытия) за Март 2006 г.

Место для штампа организации

ПУТЕВОЙ ЛИСТ
специального автомобиля № 3
10 февраля 2006 г.

Организация: Общеобразовательная школа № 756
Режим работы: Колонна Бригада

Марка автомобиля: Газель
Государственный номерной знак: 021AB
Водитель: Иван Иванович
Удостоверение №: 443000001

Работа водителя и автомобиля		Движение горючего, л				Время работы, ч, мин (ч:мин)	
операция	время по графику, ч:мин	показатель расхода, л/км	пробег, км	расход, л	остаток при выезде, л	остаток при въезде, л	стандартная норма расхода, л/ч
время работы в гарах	1:00	1:00	10:00	10:00	---	---	---
подпись							

Сери и номера машинных знаков

3 в д а н и е в о д и т е л ю

в чье распоряжение (наименование и адрес заказчика)

прибытия 10

убытия 10

вид работы 18

Особые отметки

Итого: 10 февраля 2006 г. Организация: Общеобразовательная школа № 756. Марка автомобиля: Газель. Государственный номерной знак: 021AB. Водитель: Иван Иванович.

ВДГБ: Комплексный учет в бюджетном учреждении (учет продуктов питания, ГСМ и транспорта)

- Продукт "ВДГБ: Комплексный учет в бюджетном учреждении (учет продуктов питания, ГСМ и транспорта)", является дополнением типовой конфигурации "Бухгалтерия для бюджетных организаций" Ред.6. Программа подходит организациям, в которых присутствует вид деятельности связанный с производством продуктов питания (столовые, буфеты, пекарни), обладающих рядом особенностей, не позволяющих использовать типовые поставки программ системы «1С:Предприятие». Также программа предназначена для автоматизации участка учета горюче-смазочных материалов и транспортных средств в бюджетных учреждениях, а также автоматизации документооборота на автотранспортных предприятиях и в транспортных подразделениях с любым количеством транспортных средств.

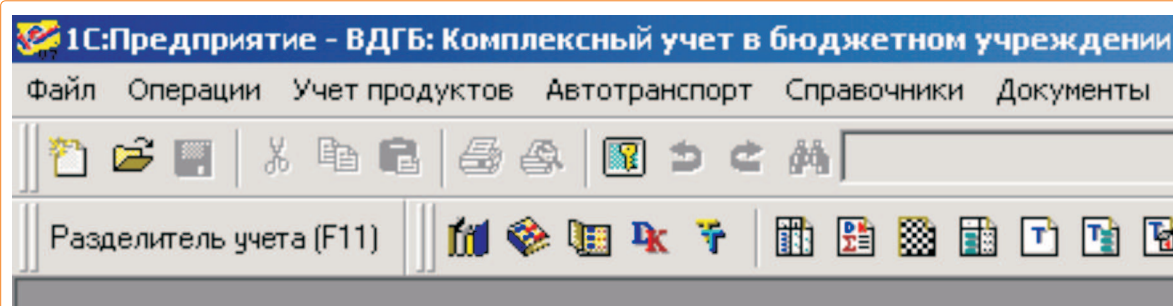

- Продукт "ВДГБ: Комплексный учет в бюджетном учреждении (учет продуктов питания, ГСМ и транспорта)" представляет из себя совмещенные в единой базе программные продукты:
 - ВДГБ: Учет ГСМ и транспорта в бюджетных учреждениях
 - ВДГБ: Учет продуктов питания в бюджетном учреждении
 Конфигурацией поддерживается возможность апгрейда с конфигураций «ВДГБ: Учет продуктов питания в бюджетном учреждении» и «ВДГБ: Учет ГСМ и транспорта в бюджетном учреждении». То есть приобретя один из этих продуктов вы сможете расширить их возможности до уровня программного продукта "ВДГБ: Комплексный учет в бюджетном учреждении (учет продуктов питания, ГСМ и транспорта)", произведя апгрейд.

ВДГБ: Учет и расчет субсидий на оплату жилья и коммунальных услуг

- ▶ Хранение данных о нанимателях жилых помещений, заявителей.
- ▶ Хранение полной и произвольно подробной нормативно-справочной информации о составе семьи заявителя, Доходах каждого члена семьи, адресах проживания и регистрации, перечнях льготных категорий членов семьи, прожиточных минимумов и другой необходимой информации с учетом региональных стандартов.
- ▶ Возможность гибко и легко настраивать алгоритм расчета субсидий при изменении законодательства, в пользовательском режиме.
- ▶ Возможность автоматического формирования уведомлений о прекращении начисления и предоставления субсидий заявителям.
- ▶ Возможность автоматического формирования уведомлений о прекращении начисления и предоставления субсидий заявителям.

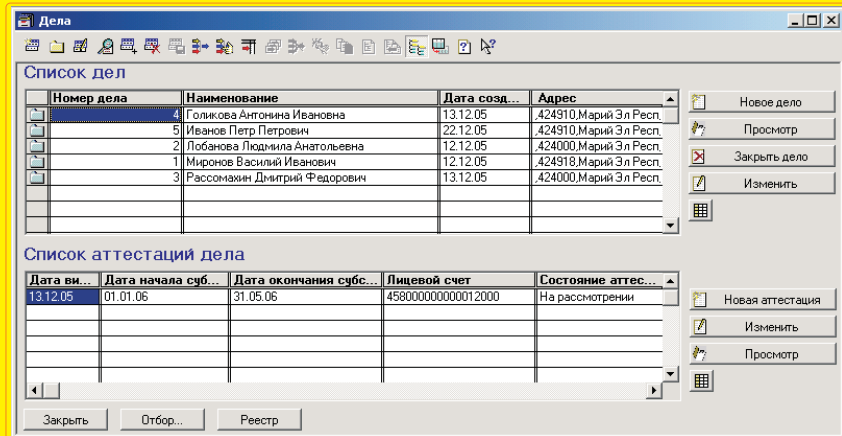

- ▶ Учет перечисленных сумм, на персонифицированные счета граждан; формирование отчетов по фактически перечисленным суммам субсидий.
- ▶ Получение статистической отчетности по начисленным и выплаченным субсидиям.

СоцДем/группа/Категория/Заявитель/Услуги	Кол-во, чел	Сумма
Трудоспособное население	2	2216.15
Без категории	1	848.78
Рассомаин Дмитрий Федорович	-	848.78
Горячее водоснабжение	-	178.69
Отопление	-	210.06
Отходы	-	41.74
Сетевой газ в жилых домах с газовыми плитами и централизованным горячим водоснабжением	-	95.60
Электроэнергия в квартирах с электроплитами	-	322.69
Ветераны боевых действий	-	479.37
Рассомаин Дмитрий Федорович	-	479.37
Содержание и ремонт жилых помещений, находящихся в собственности граждан	-	479.37
Лица, признанные инвалидами	1	888.00
Иванов Петр Петрович	-	888.00
Водоснабжение	-	150.00
Горячее водоснабжение	-	150.00
Отопление	-	180.00
Сетевой газ в жилых домах с газовыми плитами и централизованным горячим водоснабжением	-	150.00
Содержание и ремонт жилых помещений, находящихся в собственности граждан	-	108.00
Электроэнергия в квартирах с газовыми плитами	-	150.00
ВСЕГО:	2	2216.15

- ▶ Учет заявок поступающих от заявителей на получение субсидий. Контроль рассмотрения заявок.
- ▶ Полная история дела на каждого заявителя.
- ▶ Определение срока предоставления субсидии.
- ▶ Ежемесячный расчет размера субсидии на каждого заявителя с учетом количества человек, имеющих право на субсидию, льготных и поправочных коэффициентов, прожиточных минимумов и социальных норм жилья. Расчет производится с учетом фактических начислений за жилищно-коммунальные услуги. Присутствует возможность подробной расшифровки расчета по каждому и заявителей.
- ▶ Возможность перерасчета субсидий за произвольный период при изменении дохода, состава семьи, тарифов на услуги или прочих параметров. возможность подробной расшифровки расчета по каждому и заявителей.
- ▶ Учет выплаченных и начисленных субсидий.
- ▶ Полное соответствие алгоритмов расчета законодательству.
- ▶ Автоматизированное взаимодействие с банком и почтой по выплатам субсидий.

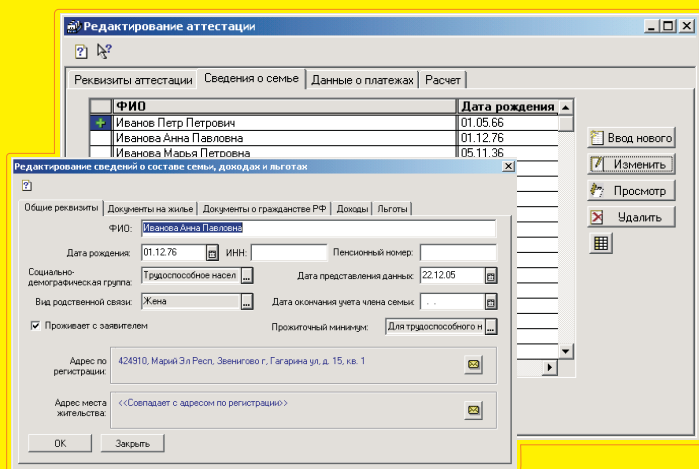

По вопросам приобретения обращайтесь к партнеру фирмы "1С"

Полный список партнеров можно получить в фирме "1С"



"1С" (ЗАО "1С"), 2006
 123056, Москва, а/я 64,
 Отдел продаж: ул. Селезневская, 21
 (ст.м. "Новослободская").
 Тел: +7(495)737-92-57, факс: +7(495)681-44-07

Приобрести данные продукты вы можете в фирме "1С" и у ее партнеров:

"Все для Главбуха" (ООО "АВТОР"), 2006
 424000, Йошкар-Ола, Главпочтамт а/я 21
 Тел: +7 (836)246-99-00
 Факс: +7 (836)246-99-00
 e-mail: clients@y-ola.vdgb.ru
<http://www.avtorsoft.ru>

"1С:ВДГБ" (ООО "ВДГБ"), 2006
 129085, г.Москва, Проспект мира д.101
 Тел: +7(495)230-62-00
 Факс: +7(495)223-32-11
 e-mail: clients@vdgb.ru
<http://www.vdgb.ru>